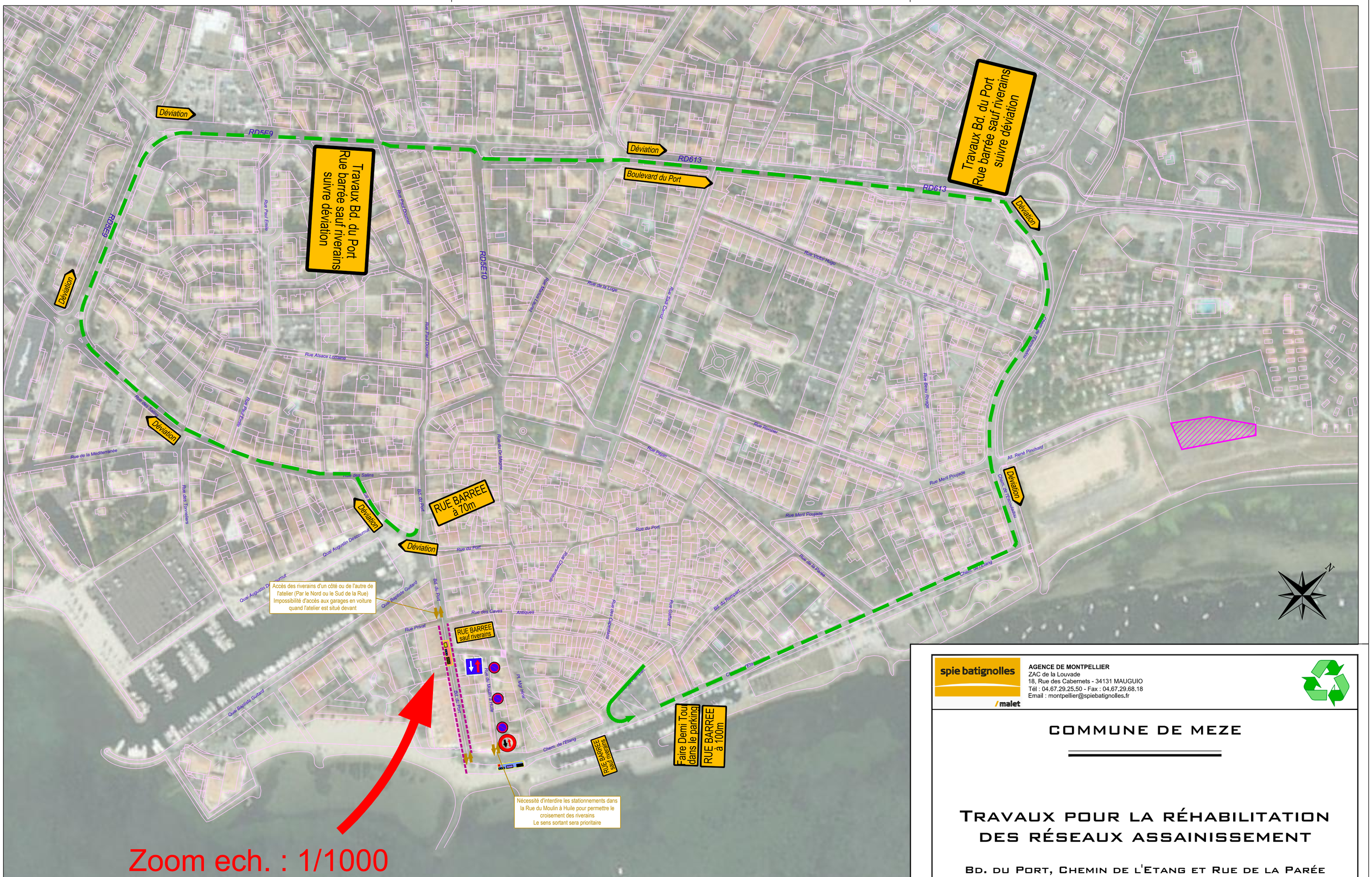

Zoom ech. : 1/1000

LEGENDE :

- Base vie
- Base vie amiante (clôturée par barrières pleines h=2m) déplaçable selon avancement du chantier
- Zone de stockage des matériaux inertes
- Circulation piétons
- Circulation véhicules
- Itinéraire de déviation de circulation (véhicules légers)
- Sens accès riverains

spie batignolles / malet

AGENCE DE MONTPELLIER
ZAC de la Louvade
18, Rue des Cabernets - 34131 MAUGUIO
Tél : 04.67.29.25.50 - Fax : 04.67.29.68.18
Email : montpellier@spiebatignolles.fr

COMMUNE DE MEZE

TRAVAUX POUR LA RÉHABILITATION DES RÉSEAUX ASSAINISSEMENT

BD. DU PORT, CHEMIN DE L'ETANG ET RUE DE LA PARÉE

PLAN DE LA PHASE N°3

Maître d'Ouvrage (MO) : Sète Agglopôle méditerranée – Archipel de Thau

Maître d'Oeuvre (MOE) : ENTECH Ingénieurs Conseils – Parc Scientifique et Environnemental, BP 118 - 34140 Mèze - France, e.mail : entech@entech.fr, Tél. : 33 (0)4 67 46 64 85, Fax : 33 (0)4 67 46 60 49

Visa Maître d'Oeuvre (MOE) :

Visa Maître d'Ouvrage (MO) :

Ind.	Date	Observations	Etabli par :	Vérifié par :
A	17/09/2021	Création du document	A.C	B.S

DESC	PH. 3	5/8	17/09/2021	1/2000	Lambert 93	93	6	07
PHASE	N° PIECE	N° PLANCHE	DATE EDITION	ECHELLE	SYSTEME	REFERENCE		

MALET-Mèze_DESC_INDA : Réf. info.