

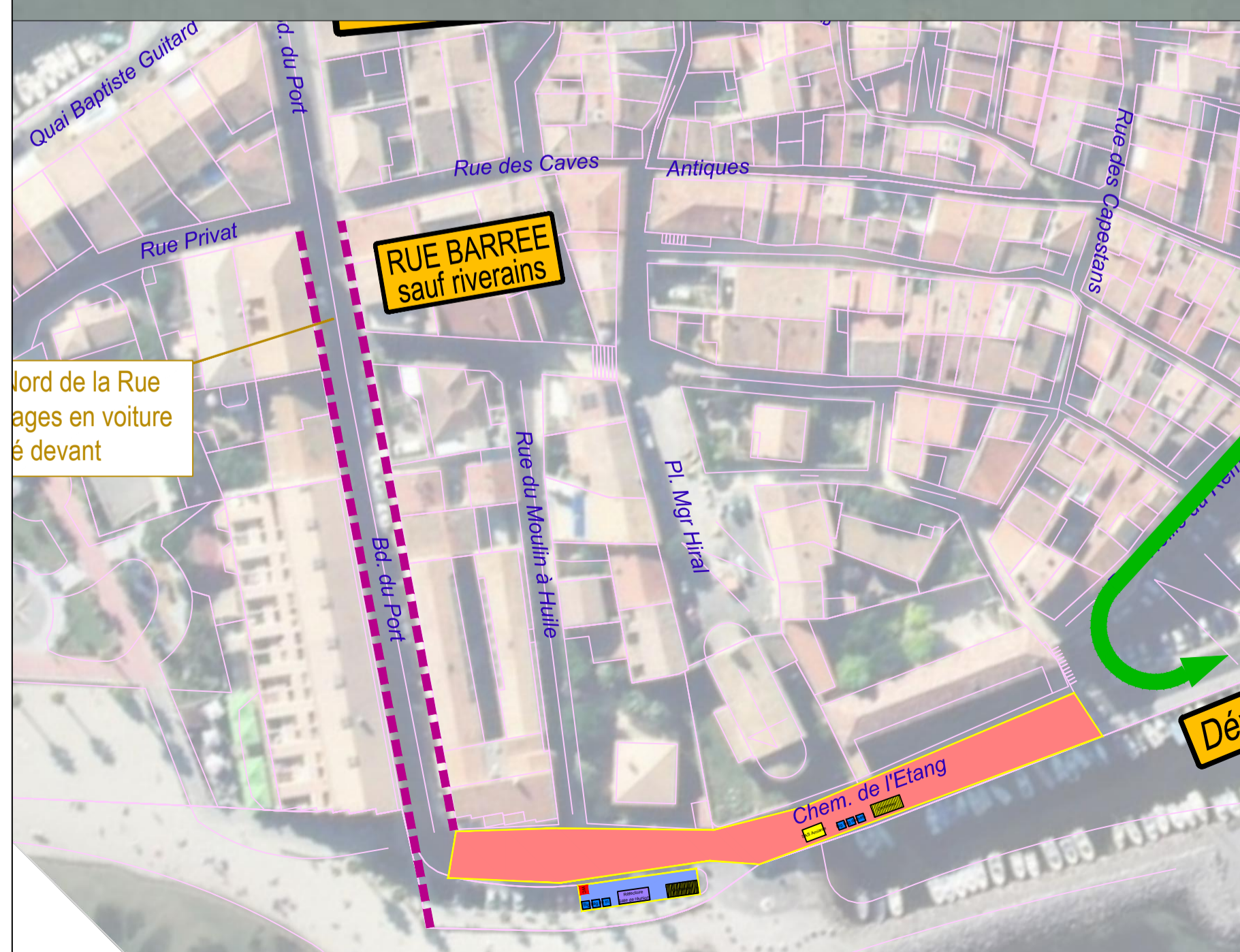

Zoom ech. : 1/1000



- LEGENDE :**
- █ Base vie
 - █ Base vie amiante (clôturée par barrières pleines h=2m) déplaçable selon avancement du chantier
 - Zone de stockage des matériaux inertes
 - Circulation piétons
 - Circulation véhicules
 - █ Itinéraire de déviation de circulation (véhicules légers)
 - Sens accès riverains



AGENCE DE MONTPELLIER
ZAC de la Louvade
18, Rue des Cabernets - 34131 MAUGUIO
Tél : 04.67.29.25.50 - Fax : 04.67.29.68.18
Email : montpellier@spiebatignolles.fr



COMMUNE DE MEZE

**TRAVAUX POUR LA RÉHABILITATION
DES RÉSEAUX ASSAINISSEMENT**

BD. DU PORT, CHEMIN DE L'ETANG ET RUE DE LA PARÉE

PLAN DE LA PHASE N°5

Maître d'Ouvrage (MO) :		Maître d'Oeuvre (MOE) :		Visa Maître d'Oeuvre (MOE) :
				
Visa Maître d'Ouvrage (MO) :				
Ind.	Date	Observations	Etabli par :	Vérifié par :
A	17/09/2021	Création du document	A.C	B.S

DESC PHASE
PH. 5 N° PIECE
7/8 N° PLANCHE
17/09/2021 DATE EDITION
1/2000 ECHELLE
Lambert 93 SYSTEME
9,3,3,6,0,7 RÉFÉRENCE

MALET-Meze_DESC_INDIA : Réf. info.